

Ouderkerk aan de Amstel, 15 september 2014

het College van B&W gemeente Ouder-Amstel
Postbus 35
1190 AA Ouderkerk aan de Amstel

Betreft: verordeningen en beleidsnota Wet werk en bijstand

Geacht college,

Hierbij ontvangt u het advies betreffende:

- afstemmingsverordening
- verordening tegenprestatie
- verordening individuele inkomenstoelage
- verordening individuele studietoelage
- verordening cliëntenparticipatie
- nota maatregelen Wet werk en bijstand

Ons advies is gebaseerd op de genoemde documenten en de toelichting die wij hebben gekregen tijdens onze vergadering van 10 september jl.

Ons advies volgt de toegestuurde documenten:

Nota maatregelen Wet werk en bijstand: geeft een toelichting op alle veranderingen die plaatsvinden en hoe de gemeente hiermee wenst om te gaan. Op alle genoemde verordeningen wordt een toelichting gegeven. Twee verordeningen volgen in 2015: de verordening loonkostensubsidie en de re-integratieverordening. Het is een helder verhaal, hoewel moeilijk leesbaar zonder de wettekst erbij. Advies: de tekst toegankelijker maken door in de marge de betreffende wettekst op te nemen.

- Afstemmingsverordening: duidelijke verordening. Er wordt gesproken van een "inschatting van verwijtbaarheid". Dit houdt een zekere mate van subjectiviteit in. We hebben begrepen dat hier nadere beleidsregels over zullen worden geformuleerd. We worden van de inhoud hiervan graag in kennis gesteld.
- Verordening tegenprestatie: de gemeente is verplicht deze verordening op te stellen. De uitvoerbaarheid hiervan lijkt ons lastig. Wij hebben begrepen dat de gemeente zoveel als mogelijk probeert belanghebbenden werkzaamheden te laten verrichten met een grote kans tot re-integratie en hertoetreding tot de arbeidsmarkt. Advies: geen bijzonderheden.
- Verordening individuele inkomenstoelage: de toeslag moet worden aangevraagd. Het College beoordeelt of de aanvrager recht heeft op deze toeslag. In de verordening zijn de criteria vastgelegd. Advies: behalve de aanvrager kan ook diens "wettelijk vertegenwoordiger" de aanvraag doen en ondertekenen.

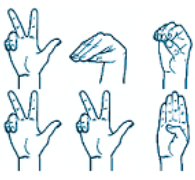

Wmo/
Wwb-
adviesraad
Ouder-Amstel

A.M.J. Goudriaan (secretaris)
Hoofdenburg 17
1191 NA Ouderkerk aan de Amstel
06 28644697
wmowwbouderamstel@gmail.com

- Verordening individuele studietoelage: ook hierbij geldt dat een aanvraag moet worden ingediend en dat het College beoordeelt of de aanvrager hier recht op heeft. De criteria zijn vastgelegd. Advies: behalve de aanvrager kan ook diens "wettelijk vertegenwoordiger" de aanvraag doen en ondertekenen. Verder in toelichting art.3: "gehuwen" aanvullen met "anders samenwonenden".
- Verordening cliëntparticipatie Sociaal Domein: de gewenste en deels verplichte cliëntparticipatie in het sociaal domein (jeugdwet, Wmo en Participatiewet) wordt gecombineerd in één Cliëntenraad. Wij vinden dit een goede keuze, te meer ook omdat de verschillende beleidsvelden steeds meer met elkaar te maken hebben. Advies: aangezien ook op regionaal niveau steeds meer wordt samengewerkt, weliswaar met lokale accenten, is te overwegen ook bij de cliëntparticipatie meer te gaan samenwerken. In plaats van acht gemeentelijke cliëntenraden, die elk in de materie moeten duiken, kan dit in wellicht efficiënter gebeuren.

Steeds tot nadere toelichting bereid,

Met vriendelijke groet,

A.M.J. Goudriaan, secretaris Wmo/Wwb-adviesraad Ouder-Amstel