

Ouderkerk aan de Amstel, 20 mei 2013

Aan het college van b&w  
van de gemeente Ouder-Amstel  
Postbus 35  
1190 AA Ouderkerk aan de Amstel

**Onderwerp: gevraagd advies stadspas Ouder-Amstel**

Geacht college,

U heeft de Wmo/Wwb-adviesraad gevraagd een advies uit te brengen betreffende de stadspas Ouder-Amstel d.d. 17 april 2013. In onze laatste vergadering heeft de adviesraad het stuk van de gemeente besproken.

Voor alle drie keuzes is wel iets te zeggen en ook met een bepaalde aanpassing toe te passen. Er vanuit gaande dat we een keuze moeten maken, hebben wij de volgende opmerkingen.

Bij keuze 1 blijft alles bij het oude en zijn we erg afhankelijk van de grote stad. Ook zal maar een beperkt aantal inwoners er echt gebruik van maken omdat zeker in de avonduren de bereikbaarheid van de verschillende activiteiten in Amsterdam moeizaam zal zijn. Dit geldt zeker voor de kern Ouderkerk aan de Amstel en in mindere mate voor Duivendrecht waar het openbaar vervoer beter is geregeld.

Keuze 2. Bij een eigen stadspas zijn we afhankelijk van het aanbod van onze eigen organisaties. Het zal lastig zijn om organisaties, verenigingen e.d. bereid te vinden om korting te geven als blijkt dat inwoners uit Ouderkerk niet gemakkelijk gebruik kunnen maken van kortingen in Duivendrecht en visa versa.

Keuze 3. Het succes van een keuzekaart is ook afhankelijk van de aanbieders. Wel zal hierbij rekening moeten worden gehouden met de fraudegevoeligheid. Je weet natuurlijk nooit of de ingeleverde bonnetjes wel door de bewuste aanvrager zijn gebruikt of geleend van iemand anders. Ook is het niet duidelijk hoeveel keuzes er gemaakt kan worden. We zien geen limiet genoemd in het voorstel.

Als we aan de hand van de eerdere opmerkingen een advies aan de gemeente willen geven dan zal uitgaande van de aangeboden keuzes de voorkeur uitgaan naar keuze 3.

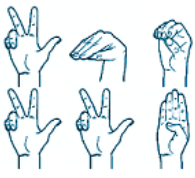

Wmo/  
Wwb-  
adviesraad  
Ouder-Amstel

A.M.J. Goudriaan (secretaris)  
Hoofdenburg 17  
1191 NA Ouderkerk aan de Amstel  
06 28644697  
wmowwbouderamstel@gmail.com

Een andere mogelijkheid is een combinatie van 2 en 3 waarbij er zowel meerdere kortingsopties zijn als ook kortingen van verschillende aanbieders. Bij dit laatste kunnen natuurlijk alle partijen in de gemeente daar vanuit de gemeente nadrukkelijk bij betrokken worden. Denk hierbij aan speciale aanbiedingen van onze winkeliers.

Graag vragen we nog even aandacht voor de ouderen van 65+ die niet meer vallen onder de 110% regeling maar wel in een sociale huurwoning wonen met een maximaal inkomen van € 33.000. De adviesraad stelt voor om ook deze groep mee te nemen in het verstrekken van de te kiezen oplossing. Hierbij gaan we er vanuit dat al een groot deel van deze groep behoort bij de reeds gekozen grens van 110%.

met vriendelijke groet,

A.M.J. Goudriaan

Secretaris Wmo/Wwb-adviesraad Ouder-Amstel